



ПРАВИТЕЛЬСТВО МОСКОВСКОЙ ОБЛАСТИ

**МИНИСТЕРСТВО СТРОИТЕЛЬНОГО КОМПЛЕКСА МОСКОВСКОЙ ОБЛАСТИ**

Кому: **Обществу с ограниченной**

(наименование застройщика)

**ответственностью «Бережки»**

(фамилия, имя, отчество – для граждан,

**142155, Московская область,**

**г. Подольск, д. Лаговское, д. 100, пом. 14**

полное наименование организации – для юридических лиц

и адрес, адрес электронной почты)

**РАЗРЕШЕНИЕ  
на строительство**

Дата **“ 15 “ декабря 2016 г.**

№ **RU50-23-6803-2016**

Министерство строительного комплекса Московской области в соответствии со статьей 51 Градостроительного кодекса Российской Федерации разрешает:

1	Строительство объекта капитального строительства	✓
	Реконструкцию объекта капитального строительства	-
	Работы по сохранению объекта культурного наследия, затрагивающие конструктивные и другие характеристики надежности и безопасности такого объекта	-
	Строительство линейного объекта (объекта капитального строительства, входящего в состав линейного объекта)	-
	Реконструкцию линейного объекта (объекта капитального строительства, входящего в состав линейного объекта)	-
2	Наименование объекта капитального строительства (этапа) в соответствии с проектной документацией	<b>Жилой комплекс «Каскад Парк 2». Многоквартирные блокированные жилые дома</b>

	<p>Наименование организации, выдавшей положительное заключение экспертизы проектной документации, и в случаях, предусмотренных законодательством Российской Федерации, реквизиты приказа об утверждении положительного заключения государственной экологической экспертизы</p>	-
	<p>Регистрационный номер и дата выдачи положительного заключения экспертизы проектной документации и в случаях, предусмотренных законодательством Российской Федерации, реквизиты приказа об утверждении положительного заключения государственной экологической экспертизы</p>	-
3	<p>Кадастровый номер земельного участка (земельных участков), в пределах которого (которых) расположен или планируется расположение объекта капитального строительства</p>	<p>50:27:0000000:132585  50:27:0000000:132586  50:27:0000000:132587  50:27:0000000:132590  50:27:0000000:132591  50:27:0000000:132594  50:27:0000000:132595  50:27:0000000:132596  50:27:0000000:132596  50:27:0000000:132608  50:27:0000000:132609  50:27:0000000:132612  50:27:0000000:132613  50:27:0000000:132614  50:27:0000000:132615  50:27:0000000:132616  50:27:0000000:132618  50:27:0000000:132619  50:27:0000000:132621  50:27:0000000:132622  50:27:0000000:132623  50:27:0000000:132624  50:27:0000000:132625  50:27:0000000:132627  50:27:0000000:132630  50:27:0000000:132600  50:27:0000000:132601  50:27:0000000:132602  50:27:0000000:132604  50:27:0000000:132605  50:27:0000000:132606  50:27:0000000:132607  50:27:0000000:132633  50:27:0000000:132635  50:27:0000000:132636  50:27:0000000:132637</p>

		50:27:0000000:132638 50:27:0000000:132643 50:27:0000000:132644 50:27:0000000:132646 50:27:0000000:132647 50:27:0000000:132648 50:27:0000000:132652
	Номер кадастрового квартала (кадастровых кварталов), в пределах которого (которых) расположен или планируется расположение объекта капитального строительства	50:27:0000000
	Кадастровый номер реконструируемого объекта капитального строительства	-
3.1	Сведения о градостроительном плане земельного участка	RU50341000-MSK005695 RU50341000-MSK005720 RU50341000-MSK005721 RU50341000-MSK005722 RU50341000-MSK005723 RU50341000-MSK005734 RU50341000-MSK005771 RU50341000-MSK005725 RU50341000-MSK005724 RU50341000-MSK005726 RU50341000-MSK005727 RU50341000-MSK005840 RU50341000-MSK005728 RU50341000-MSK005768 RU50341000-MSK005766 RU50341000-MSK005769 RU50341000-MSK005999 RU50341000-MSK005869 RU50341000-MSK005733 RU50341000-MSK005730 RU50341000-MSK005731 RU50341000-MSK005732 RU50341000-MSK005719 RU50341000-MSK005770 RU50341000-MSK005735 RU50341000-MSK005736 RU50341000-MSK005737 RU50341000-MSK005738 RU50341000-MSK005739 RU50341000-MSK005740 RU50341000-MSK005741 RU50341000-MSK005742 RU50341000-MSK005743 RU50341000-MSK005744 RU50341000-MSK005762 RU50341000-MSK005763 RU50341000-MSK005774

		RU50341000-MSK005775 RU50341000-MSK005776 RU50341000-MSK005777 RU50341000-MSK005778 RU50341000-MSK005772
3.2	Сведения о проекте планировки и проекте межевания территории	-
3.3	Сведения о проектной документации объекта капитального строительства, планируемого к строительству, реконструкции, проведению работ сохранения объекта культурного наследия, при которых затрагиваются конструктивные и другие характеристики надежности и безопасности объекта	<b>Разработана ООО «АрхСтройПроект» в 2016 г. (56/П-2016-КП2-1)</b>
4	Краткие проектные характеристики для строительства, реконструкции объекта капитального строительства, объекта культурного наследия, если при проведении работ по сохранению объекта культурного наследия затрагиваются конструктивные и другие характеристики надежности и безопасности такого объекта:	
	Наименование объекта капитального строительства, входящего в состав имущественного комплекса, в соответствии с проектной документацией: <b>Многоквартирные блокированные жилые дома поз. по ГП № 1, 2, 3, 4, 5, 7, 9, 10, 12, 14, 15, 17, 19, 20, 23, 24, 28, 29, 31, 33, 34, 36, 38, 39, 43, 45, 46.</b>	
	Общая площадь (кв. м):	1118,84
	Объем (куб. м):	5500,0
	Количество этажей (шт.):	3
	Количество подземных этажей (шт.):	-
	Площадь застройки (кв. м):	577,16
	Иные показатели	<b>Количество квартир (жилых блок секций) – 10 шт. Строительство каждого многоквартирного жилого дома является этапом.</b>
	Наименование объекта капитального строительства, входящего в состав имущественного комплекса, в соответствии с проектной документацией: <b>Многоквартирные блокированные жилые дома поз. по ГП № 6, 8, 13, 16, 18, 21, 22, 26, 30, 32, 35, 37, 42, 44.</b>	
	Общая площадь (кв. м):	1167,28
	Объем (куб. м):	5500,4
	Количество этажей (шт.):	3
	Количество подземных этажей (шт.):	-

Площадь застройки (кв. м):	579,47		
Иные показатели	<b>Количество квартир (жилых блок секций) – 8 шт. Строительство каждого многоквартирного жилого дома является этапом.</b>		
Наименование объекта капитального строительства, входящего в состав имущественного комплекса, в соответствии с проектной документацией: <b>Многоквартирный блокированный жилой дом поз. по ГП № 48.</b>			
Общая площадь (кв. м):	889,68	Площадь участка (кв. м):	1601,0
Объем (куб. м):	3800,0	в том числе подземной части (куб. м):	-
Количество этажей (шт.):	3	Высота (м):	9,860
Количество подземных этажей (шт.):	-	Вместимость (чел.):	-
Площадь застройки (кв. м):	442,9		
Иные показатели	<b>Количество квартир (жилых блок секций) – 6 шт. Строительство многоквартирного жилого дома является этапом.</b>		
5	Адрес (местоположение) объекта	<b>Московская область, Подольский район, сельское поселение Лаговское</b>	
6	Краткие проектные характеристики линейного объекта		
	Категория: (класс)	-	
	Протяженность:		
	Мощность (пропускная способность, грузооборот, интенсивность движения):	-	
	Тип (КЛ, ВЛ, КВЛ), уровень напряжения линий электропередачи	-	
	Перечень конструктивных элементов, оказывающих влияние на безопасность:	-	
	Иные показатели:	-	

Срок действия настоящего разрешения – до **«15» декабря 2019 г.** в соответствии с **Проектом организации строительства 57/П-2016-КП2-6-ПОС.**

**Заместитель министра  
строительного комплекса  
Московской области**

(должность уполномоченного  
лица органа, осуществляющего  
выдачу разрешения на строительство)

(подпись)

**Е.В. Соколова**

(расшифровка подписи)

**« 15 » декабря 20 16 г.**

М.П.



Действие настоящего разрешения  
продлено до “ \_\_\_\_ ” \_\_\_\_\_ 20 \_\_\_\_ г.

(должность уполномоченного  
лица органа, осуществляющего  
выдачу разрешения на  
строительство)

(подпись)

(расшифровка подписи)

“ \_\_\_\_ ” \_\_\_\_\_ 20 \_\_\_\_ г.

М.П.

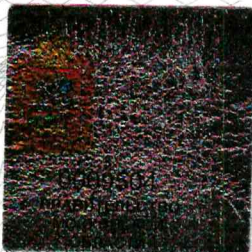

Министерство строительного комплекса  
Московской области  
Московская область, г. Красногорск,  
бульвар Строителей, д. 4, корп. 1

**Главный специалист**  
Должность

**4.5.12.2016**  
Дата

**Боштырев Максим Павлович**  
ФИО



Подпись