



13206

ПРАВИТЕЛЬСТВО МОСКОВСКОЙ ОБЛАСТИ
МИНИСТЕРСТВО СТРОИТЕЛЬНОГО КОМПЛЕКСА МОСКОВСКОЙ ОБЛАСТИ

Кому Обществу с
(наименование застройщика)
ограниченной
(фамилия, имя, отчество – для граждан)
ответственностью
«Флагман»
141200, Московская область,
г. Пушкино, автодорога
Ярославское ш., км 36-й,
юридических лиц, его почтовый индекс
владение 1, строение 1
и адрес, адрес электронной почты)

РАЗРЕШЕНИЕ
на ввод объекта в эксплуатацию

Дата 15.12.2015

№ RU50-24-3160-2015

I. Министерство строительного комплекса Московской области
(наименование уполномоченного федерального органа исполнительной власти, или
органа исполнительной власти субъекта Российской Федерации, или органа местного самоуправления,
осуществляющих выдачу разрешения на ввод объекта в эксплуатацию, Государственная корпорация по атомной энергии
"Росатом")

в соответствии со статьей 55 Градостроительного кодекса Российской Федерации
разрешает ввод в эксплуатацию построенного, реконструированного объекта
капитального строительства; линейного объекта; объекта капитального
строительства, входящего в состав линейного объекта; завершённого работами по
сохранению объекта культурного наследия, при которых затрагивались
конструктивные и другие характеристики надежности и безопасности объекта
**«Группа многоэтажных жилых домов первого пускового комплекса первой
очереди строительства. 9-ти секционный жилой дом №6**
(наименование объекта (этапа) капитального строительства
в соответствии с проектной документацией, кадастровый номер объекта)

расположенного по адресу

(адрес объекта капитального строительства в соответствии с государственным адресным
реестром с указанием реквизитов документов о присвоении, об изменении адреса)

на земельном участке (земельных участках) с кадастровым номером **50:13:0050418:4**

строительный адрес
Московская область, Пушкинский район, в районе мкр-на Новая Деревня
г. Пушкино

В отношении объекта капитального строительства выдано разрешение на строительство,

, дата
№ **RU50522107-14/Ю** выдачи **20.11.2014**, орган, выдавший разрешение на строительство: **Администрация Пушкинского муниципального района Московской области**

II. Сведения об объекте капитального строительства

Наименование показателя	Единица измерения	По проекту	Фактически
1. Общие показатели вводимого в эксплуатацию объекта			
Строительный объем – всего	куб.м	137117,25	130077
в том числе надземной части	куб.м	128418,19	121209
Общая площадь	кв.м.	34859,49	32808,9
Площадь нежилых помещений	-	-	-
Площадь встроенно-пристроенных помещений	-	-	-
Количество зданий, сооружений	шт.	1	1
2. Объекты непромышленного назначения			
2.1. Нежилые объекты (объекты здравоохранения, образования, культуры, отдыха, спорта и т.д.)			
Количество мест	-	-	-
Количество помещений	-	-	-
Вместимость	-	-	-
Количество этажей	-	-	-
в том числе подземных	-	-	-
Сети и системы инженерно-технического обеспечения	-	-	-
Лифты	шт.	-	-
Эскалаторы	шт.	-	-

Инвалидные подъемники	шт.	-	-
Инвалидные подъемники	шт.	-	-
Материалы фундаментов		-	-
Материалы стен		-	-
Материалы перекрытий		-	-
Материалы кровли		-	-
Иные показатели		-	-

2.2. Объекты жилищного фонда

Общая площадь жилых помещений (за исключением балконов, лоджий, веранд и террас)	кв. м	21146,10	21448,3
Общая площадь нежилых помещений, в том числе площадь общего имущества в многоквартирном доме	кв. м	-	
Количество этажей	шт.	14-19	14-19
в том числе подземных		1	1
Количество секций	секций	9	9
Количество квартир/общая площадь, всего	шт./кв. м	480	480
в том числе:			
1-комнатные	шт./кв. м	229	229
2-комнатные	шт./кв. м	213	213
3-комнатные	шт./кв. м	27	27
4-комнатные	шт./кв. м	11	11
более чем 4-комнатные	шт./кв. м	-	-
Общая площадь жилых помещений (с учетом балконов, лоджий, веранд и террас)	кв. м	22923,16	22018,9
Сети и системы инженерно-технического обеспечения		-	-
Лифты	шт.	-	-
Эскалаторы	шт.	-	-
Инвалидные подъемники	шт.	-	-

Материалы фундаментов	-	Монолитная ж/б плита	Монолитная ж/б плита
Материалы стен	-	Сборный ж/б каркас, пеноблоки, облицованы кирпичом, перегородки – гипсолитовые, кирпичные	Сборный ж/б каркас, пеноблоки, облицованы кирпичом, перегородки – гипсолитовые, кирпичные
Материалы перекрытий	-	ж/б	ж/б
Материалы кровли	-	Рулонная по ж/б плитам	Рулонная по ж/б плитам
Иные показатели	-	-	-

3. Объекты производственного назначения

Тип объекта	-	-	-
Мощность	-	-	-
Производительность	-	-	-
Сети и системы инженерно-технического обеспечения	-	-	-
Лифты	шт.	-	-
Эскалаторы	шт.	-	-
Инвалидные подъемники	шт.	-	-
Материалы фундаментов	-	-	-
Материалы стен	-	-	-
Материалы перекрытий	-	-	-
Материалы кровли	-	-	-
Иные показатели	-	-	-

4. Линейные объекты

Категория дороги (класс)	-	-	-
Класс нормативной нагрузки (нагрузки для расчета дорожной одежды)	-	-	-
Класс нормативной нагрузки (нагрузка для расчета конструкций путепроводов и водопропускных труб)	-	-	-
Протяженность	-	-	-

Мощность (пропускная способность, грузооборот, интенсивность движения)	-	-	-
Диаметры и количество трубопроводов, характеристики материалов труб	-	-	-
Тип (КЛ, ВЛ, КВЛ), уровень напряжения линий электропередачи	-	-	-
Иные показатели:	-	-	-
5. Соответствие требованиям энергетической эффективности и требованиям оснащенности приборами учета используемых энергетических ресурсов			
Класс энергоэффективности здания	-	В	В
Удельный расход тепловой энергии на 1 кв. м площади	кВт•ч/м ²	-	-
Материалы утепления наружных ограждающих конструкций	-	-	-
Заполнение световых проемов	-	-	-

Разрешение на ввод объекта в эксплуатацию недействительно без технического плана, подготовленного кадастровым инженером – Собко Натальей Владимировной, номер квалификационного аттестата: 77-13-264

**Первый заместитель
министра строительного
комплекса Московской
области**

(должность уполномоченного
сотрудника органа,
осуществляющего выдачу
разрешения на ввод объекта
в эксплуатацию)



(подпись)

В.Г. Сомов

(расшифровка
подписи)

“ 15 ” декабря 20 15 г.

М.П.

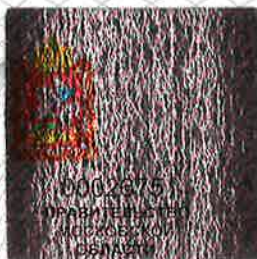

Имя: **ЕРМОЛАЕВА Ю.В.**
Фамилия: **ЕРМОЛАЕВА Ю.В.**
Контактный телефон: **8 (495) 119 6024**
Адрес: **Москва, ул. ...**
Почтовый индекс: **119024**

БОЛШОЙ
РЕЙД
2015
5
С.П.И.

Министерство
Московской области

